

# MALLA CURRICULAR DE LA CARRERA PROFESIONAL DE EDUCACIÓN PRIMARIA

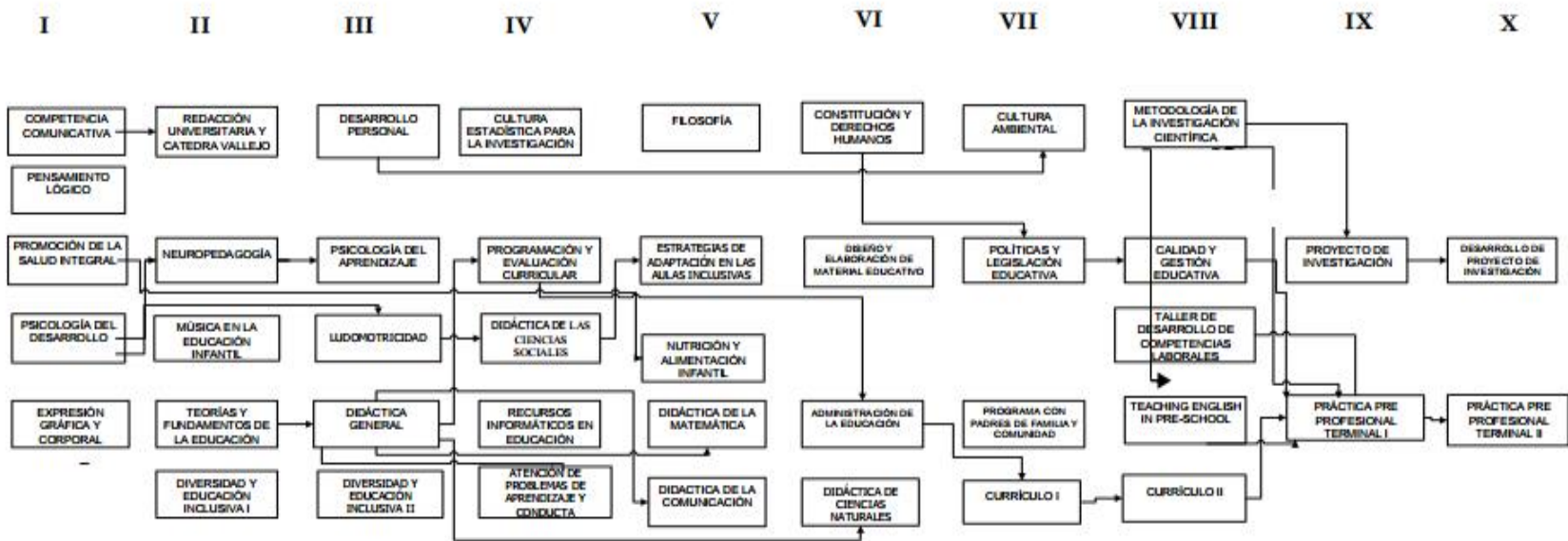

## EXPERIENCIAS CURRICULARES ELECTIVAS

### DIDÁCTICA Y PROGRAMACIÓN CURRICULAR

### PSICOLOGIA EDUCATIVA

DIDÁCTICA DE LA EDUCACIÓN MUSICAL  
EDUCACIÓN RURAL Y PROGRAMACIÓN EN AULAS MULTIGRADO  
DIDÁCTICA DE LA FORMACIÓN MORAL Y RELIGIOSA

TÉCNICA DE LA ENTREVISTA Y LA OBSERVACIÓN  
PSICOLÓGICA/PSICOLOGÍA EDUCATIVA  
PSICOLOGÍA ESCOLAR



# MALLA CURRICULAR DE LA CARRERA PROFESIONAL DE EDUCACIÓN INICIAL

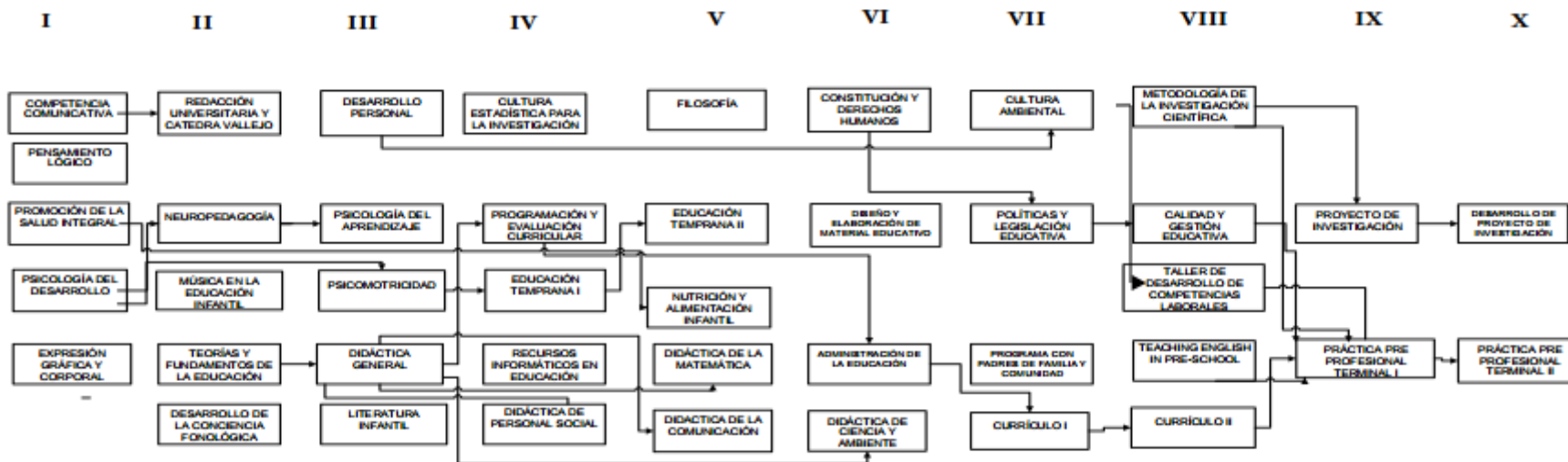

## EXPERIENCIAS CURRICULARES ELECTIVAS

ATENCIÓN A NIÑOS CON HABILIDADES DIFERENTES

- BASES DE LA EDUCACIÓN INCLUSIVA
- NECESIDADES EDUCATIVAS ESPECIALES
- ESTRATEGIAS DE ADAPTACIÓN EN AULAS INCLUSIVAS

EDUCACIÓN PSICOMOTRIZ

- TEORIAS Y PRÁCTICA DE LOS JUEGOS
- RECREACIÓN, OCIO Y ACTIVIDADES LÚDICAS
- EDUCACIÓN FÍSICA ESPECIAL

## COMPETENCIAS COMPLEMENTARIAS

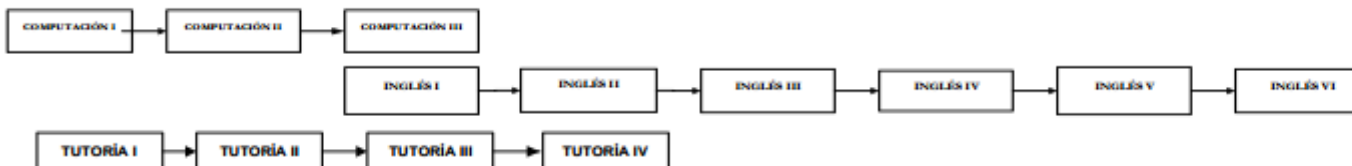

# MALLA CURRICULAR DE LA CARRERA PROFESIONAL DE ENFERMERÍA

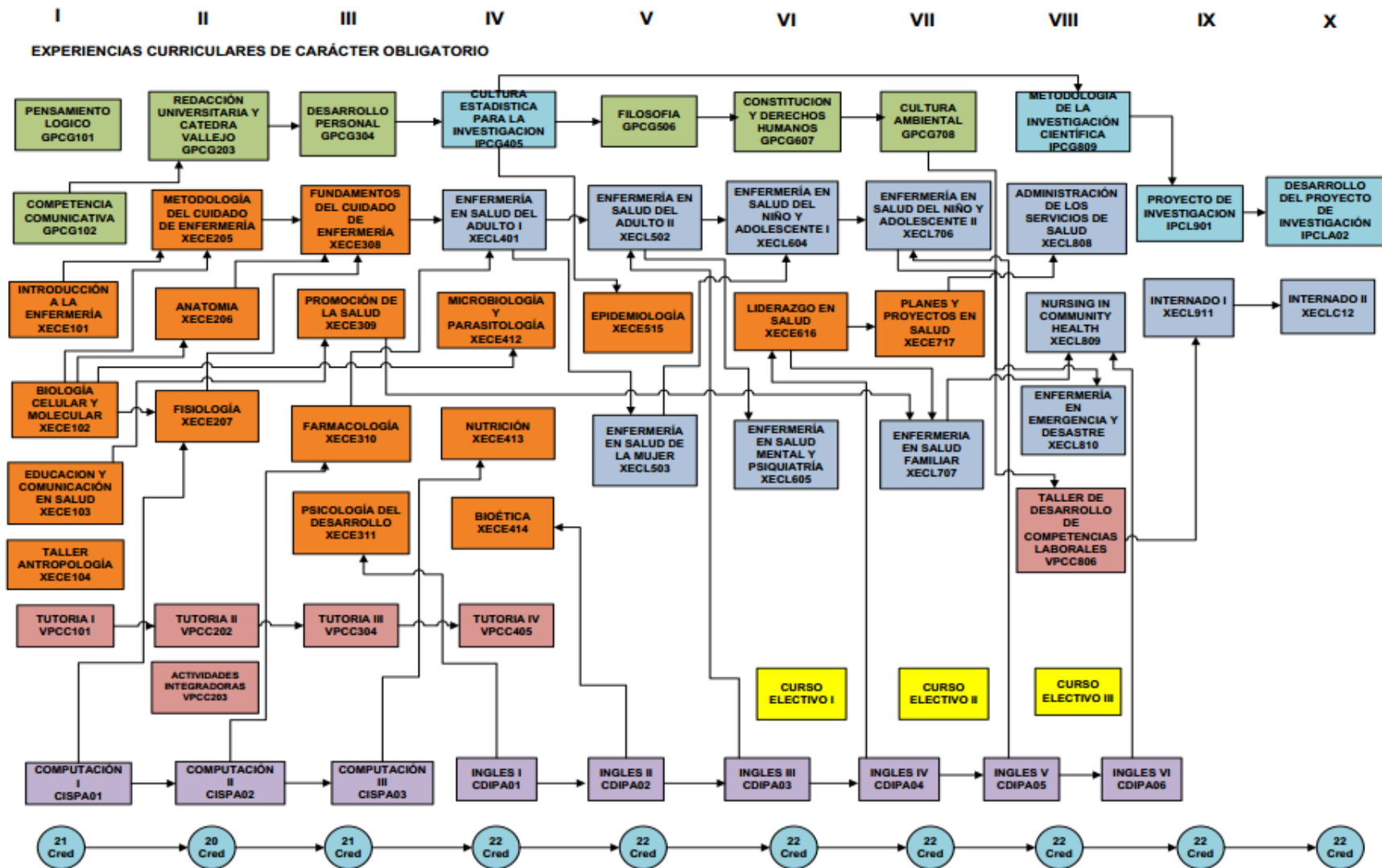

# MALLA CURRICULAR DE LA CARRERA PROFESIONAL DE ESTOMATOLOGÍA

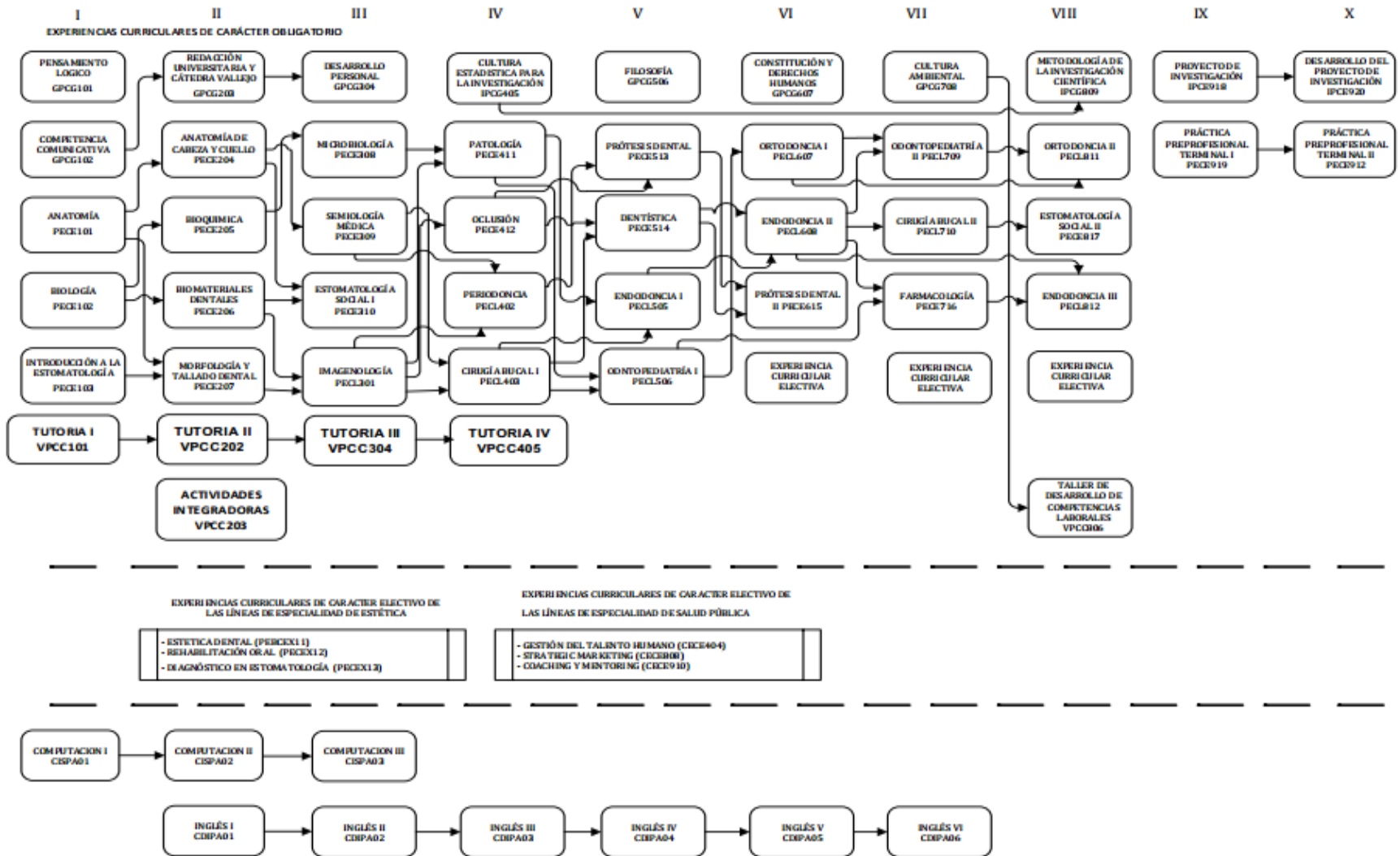

# MALLA CURRICULAR DE LA CARRERA PROFESIONAL DE MARKETING Y DIRECCIÓN DE EMPRESAS

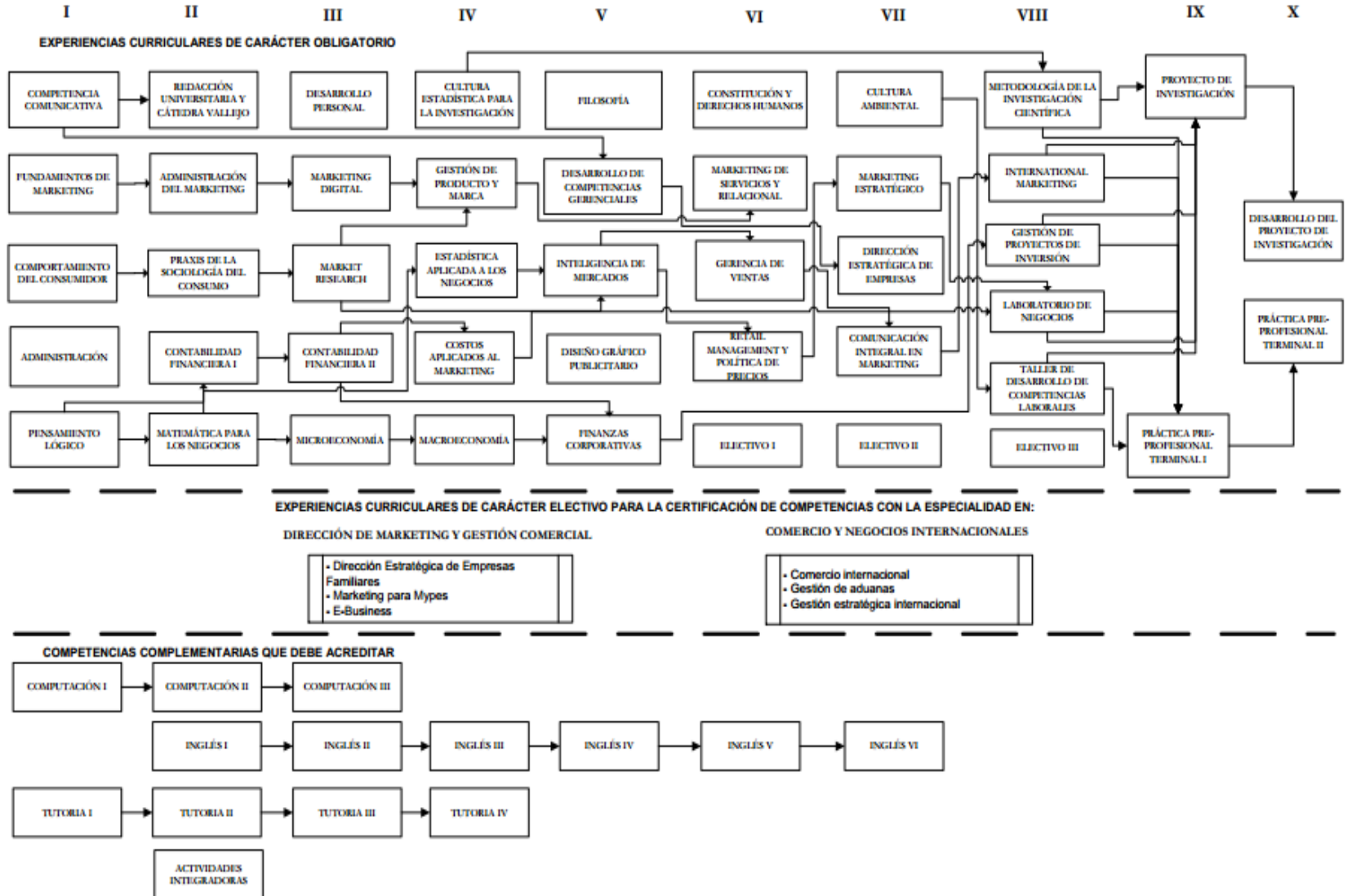

# MALLA CURRICULAR DE LA CARRERA PROFESIONAL DE MEDICINA

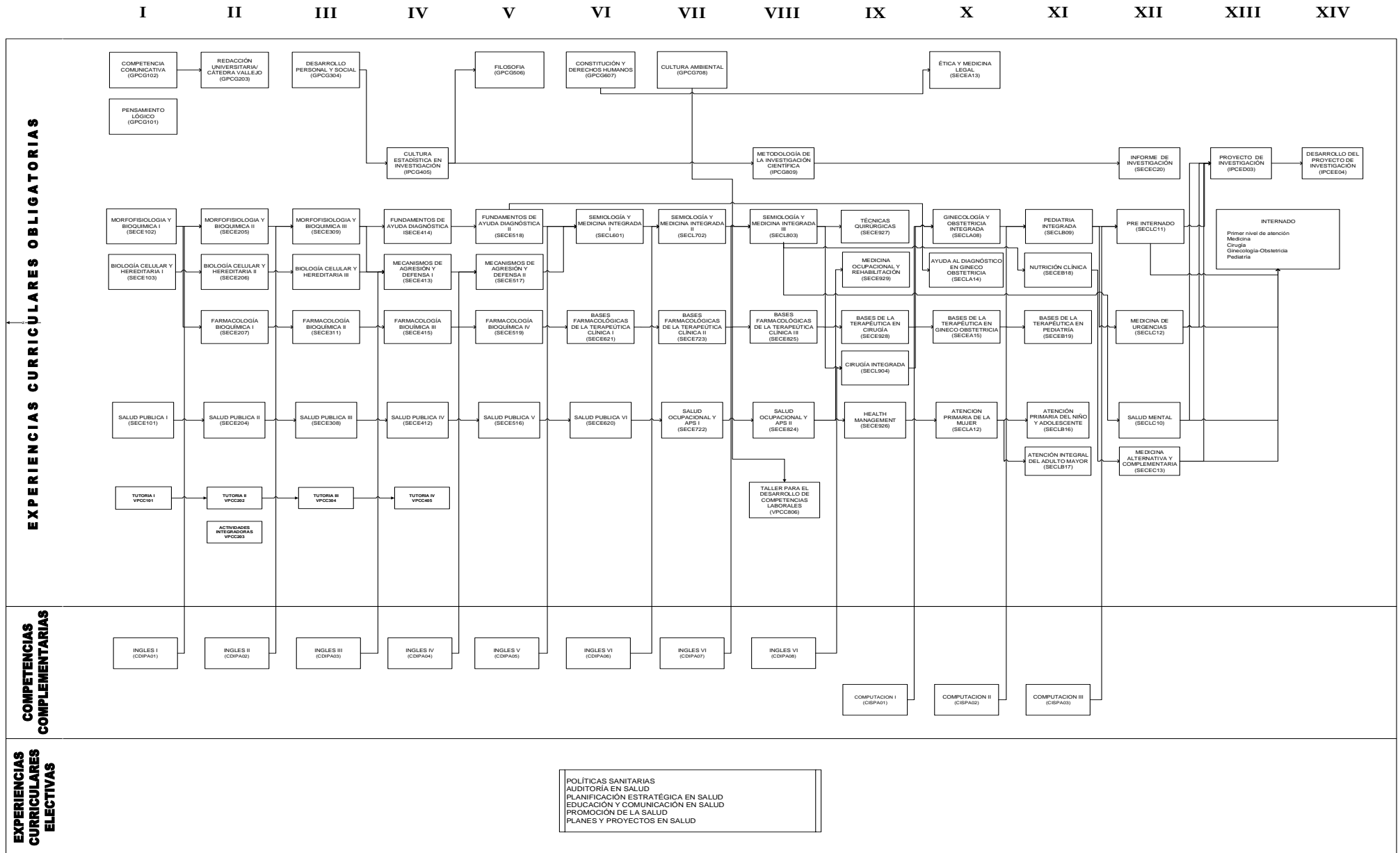

# MALLA CURRICULAR DE LA CARRERA PROFESIONAL DE NEGOCIOS INTERNACIONALES

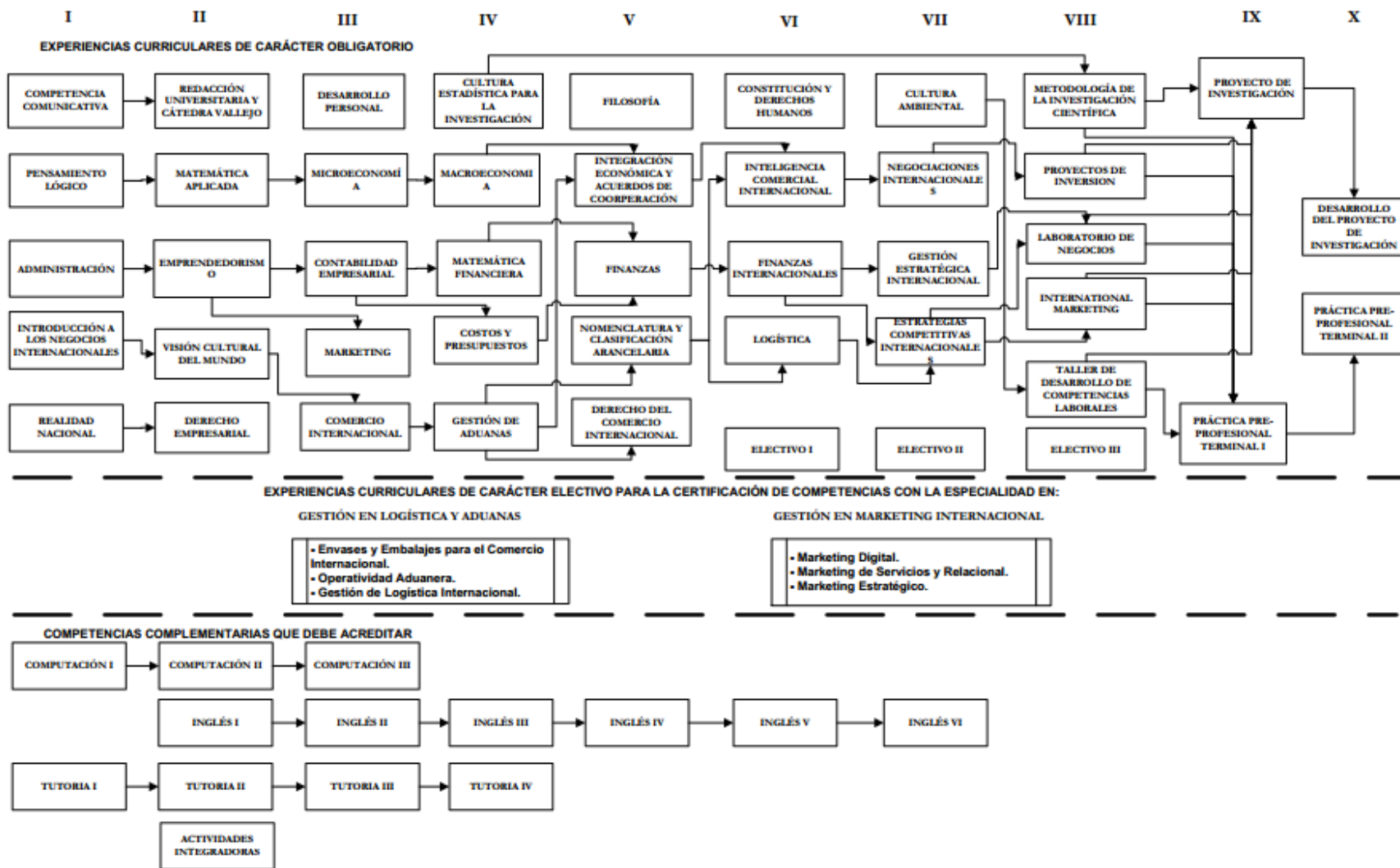

# MAPA CURRICULAR DE LA CARRERA PROFESIONAL DE NUTRICIÓN

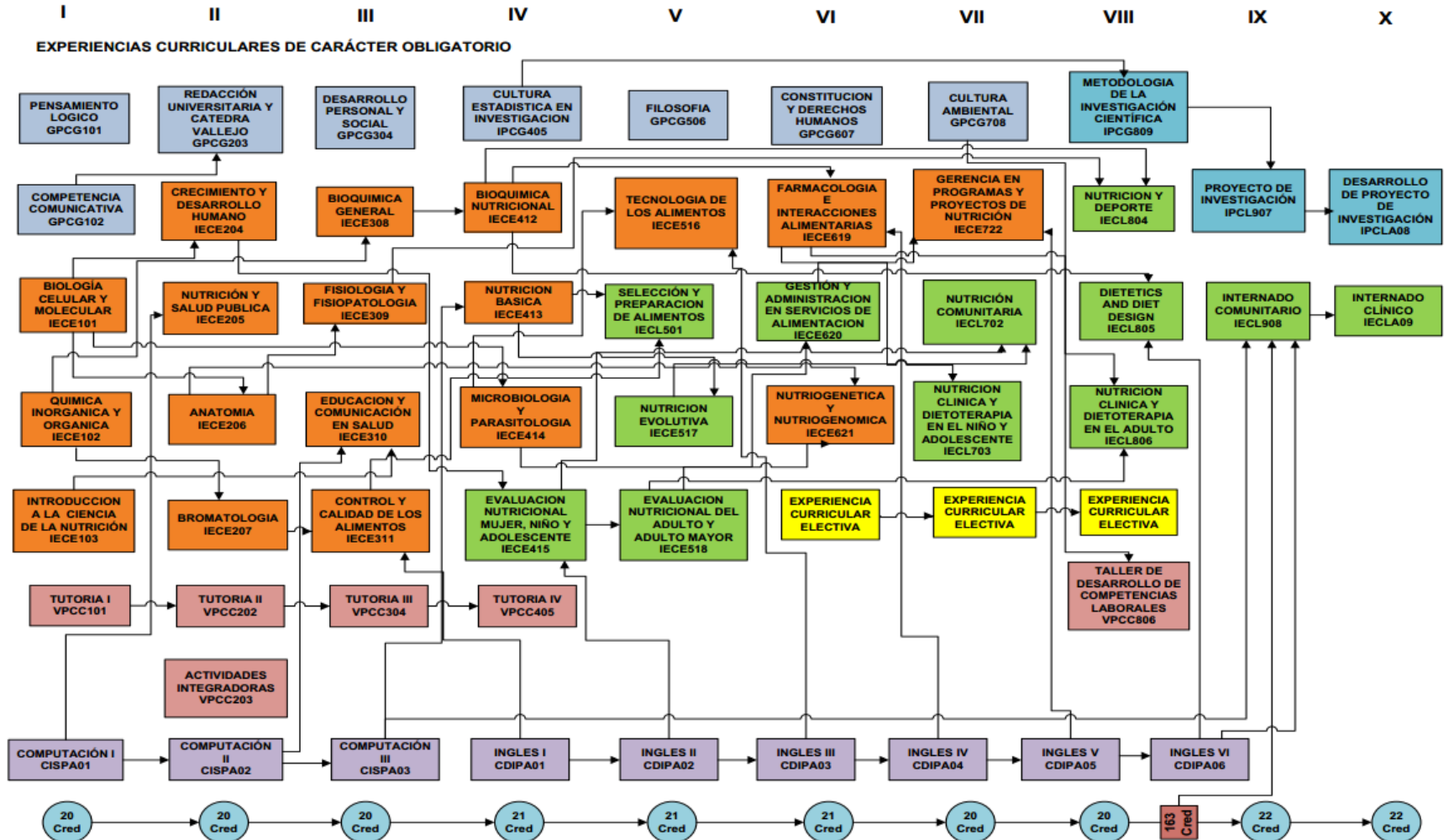



# MALLA CURRICULAR DE LA CARRERA PROFESIONAL DE TRADUCCIÓN E INTERPRETACIÓN

## EXPERIENCIAS CURRICULARES OBLIGATORIAS

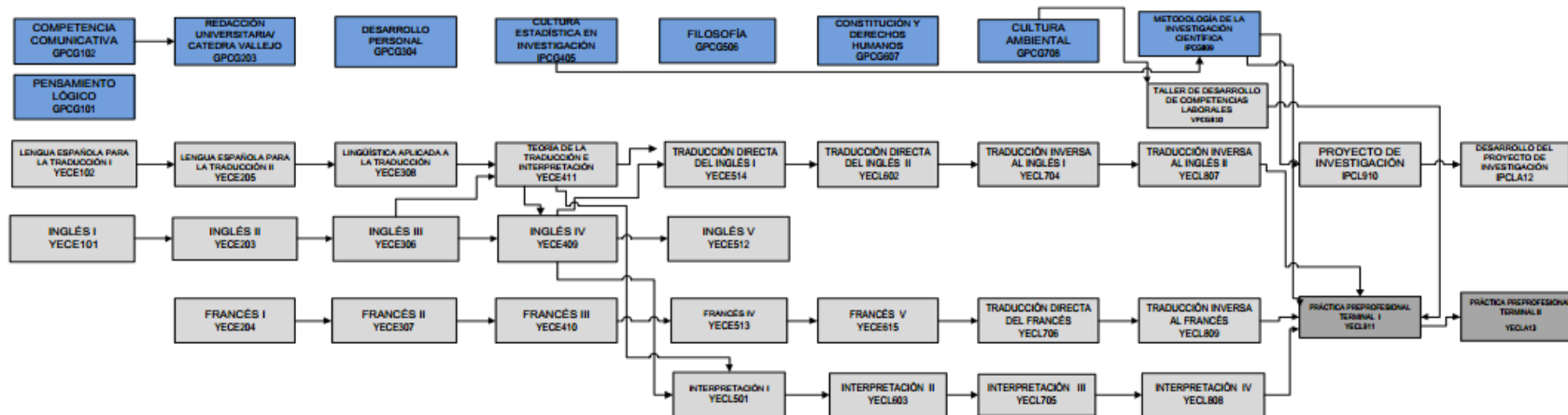

## COMPETENCIAS COMPLEMENTARIAS

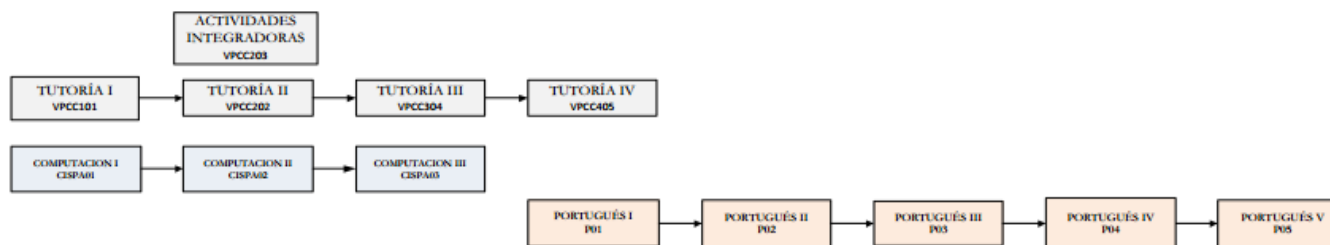

## EXPERIENCIAS CURRICULARES ELECTIVAS

### TRADUCCIÓN AUDIOVISUAL

- YECLX14 TRADUCCIÓN AUDIOVISUAL I
- YECLX15 TRADUCCIÓN AUDIOVISUAL II
- YECLX16 TRADUCCIÓN AUDIOVISUAL III

### TURISMO

- UECE101 FUNDAMENTOS DEL TURISMO
- UECE207 TÉCNICAS HOTELERAS
- UECL404 GESTIÓN DE LA CALIDAD EN SERVICIOS TURÍSTICOS

# MAPA CURRICULAR DE LA CARRERA PROFESIONAL DE ADMINISTRACIÓN EN TURISMO Y HOTELERÍA

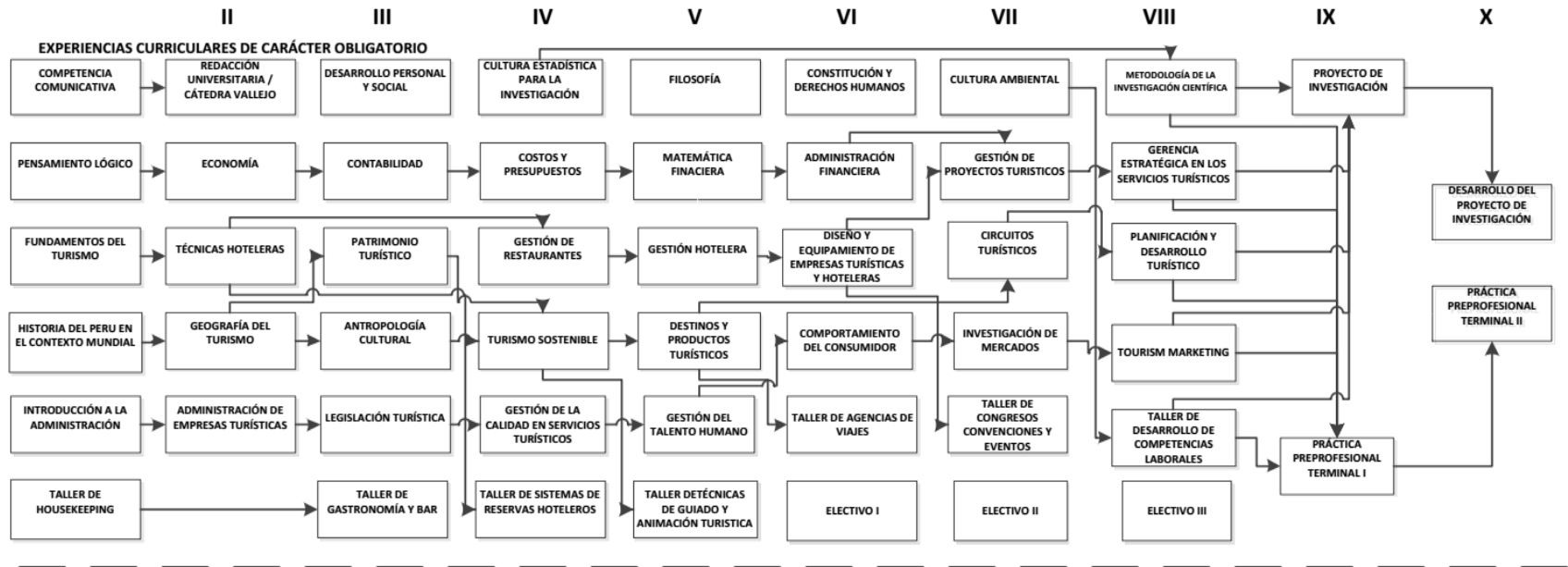

**EXPERIENCIAS CURRICULARES DE CARÁCTER ELECTIVO PARA LA CERTIFICACIÓN DE COMPETENCIAS CON LA ESPECIALIDAD EN:**

**LÍNEA DE ESPECIALIDAD: PLANIFICACIÓN Y DESARROLLO TURÍSTICO**

- INTERPRETACIÓN DEL PATRIMONIO
- EVALUACIÓN DEL IMPACTO TURÍSTICO
- RESPONSABILIDAD SOCIAL EN TURISMO

**LÍNEA DE ESPECIALIDAD: GESTIÓN ESTRATÉGICA DEL MARKETING TURÍSTICO**

- GESTIÓN DE PRODUCTO Y MARCA
- MARKETING DE SERVICIOS Y RELACIONAL
- COMUNICACIÓN INTEGRAL EN MARKETING

**COMPETENCIAS COMPLEMENTARIAS QUE DEBE ACREDITAR**

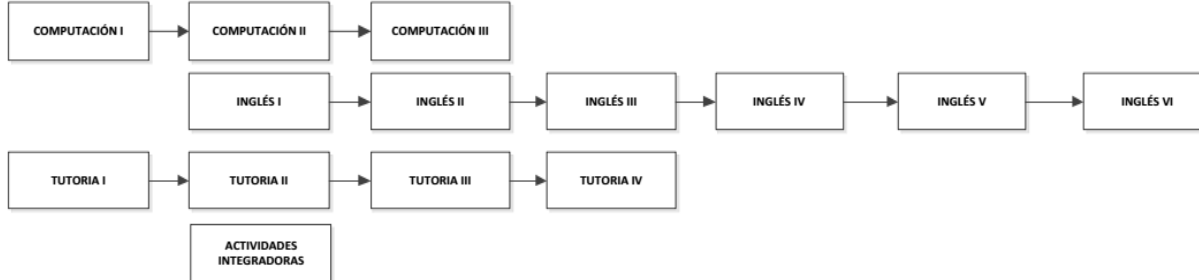

# MALLA CURRICULAR DE LA CARRERA PROFESIONAL DE ARQUITECTURA

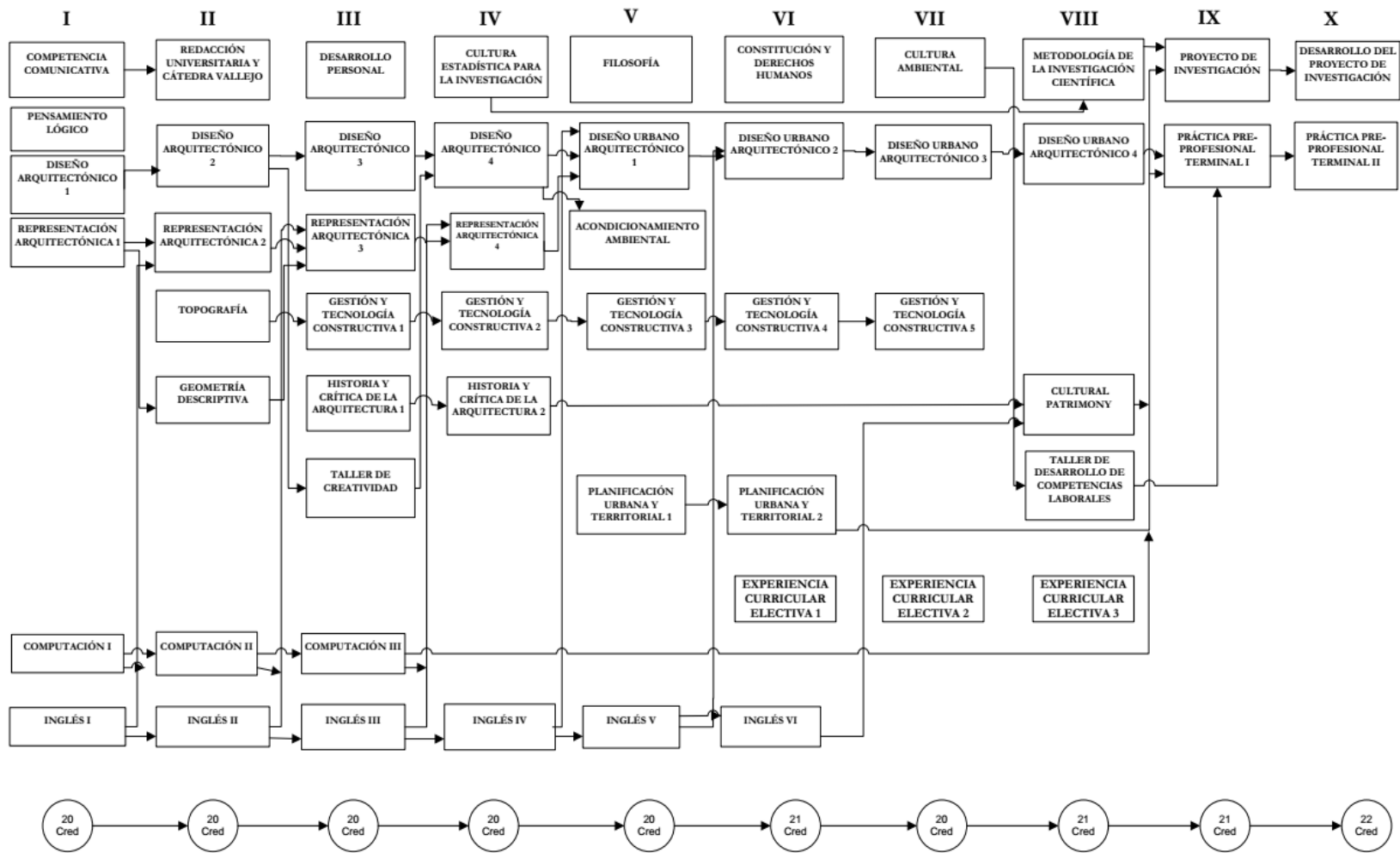

# MALLA CURRICULAR DE LA CARRERA PROFESIONAL DE ARTE & DISEÑO GRÁFICO EMPRESARIAL

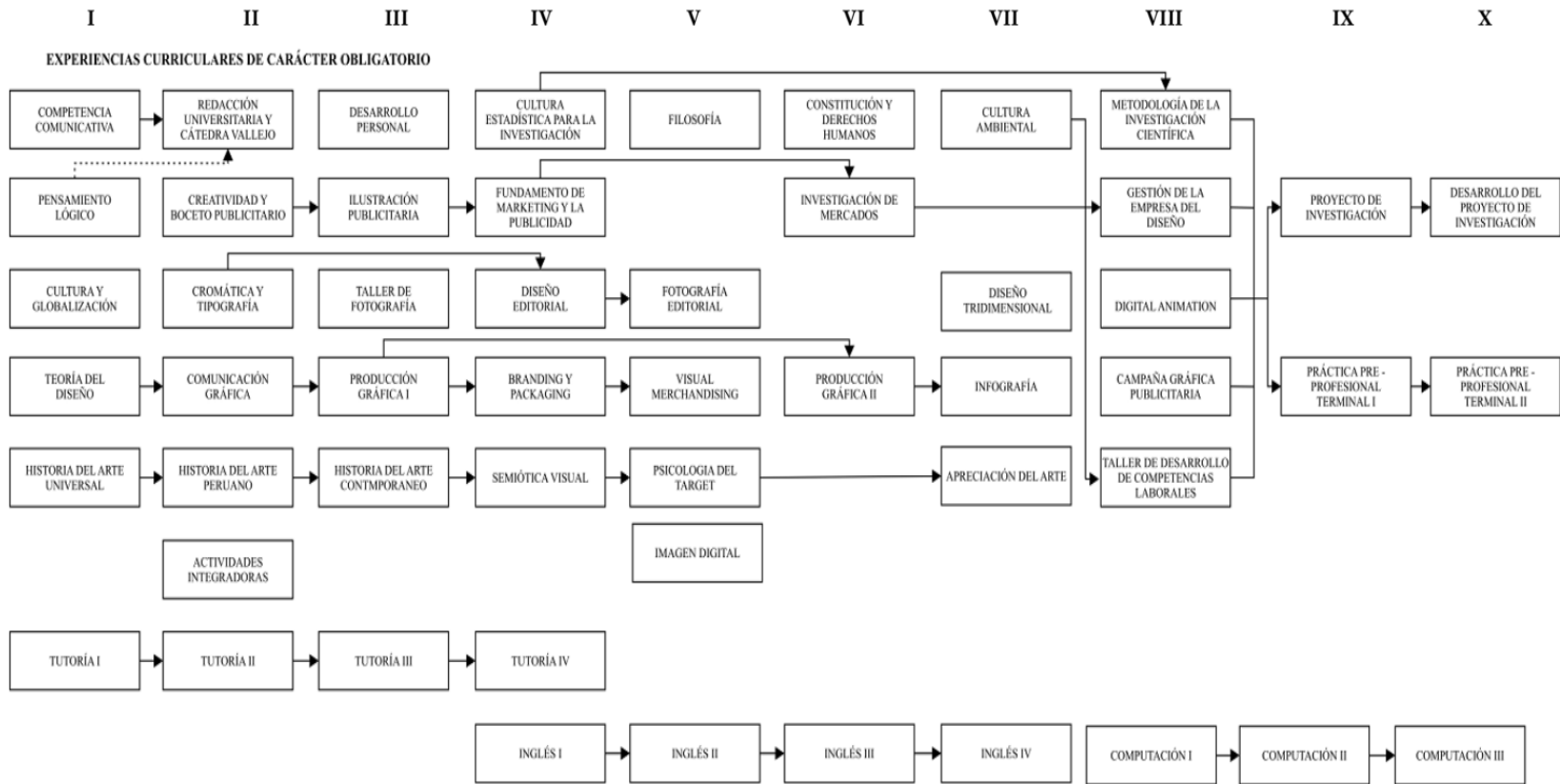

## EXPERIENCIAS CURRICULARES DE CARÁCTER ELECTIVO PARA LA CERTIFICACIÓN DE COMPETENCIAS CON ESPECIALIDAD EN:

### Producción audiovisual

- Introducción a los procesos audiovisuales.
- Guión para radio y televisión.
- Realización radial y televisiva I.

### Pintura y grabado

- Artes plásticas.
- Pintura.
- Grabado.

# MALLA CURRICULAR DE LA CARRERA PROFESIONAL DE CIENCIAS DE LA COMUNICACIÓN

## EXPERIENCIAS CURRICULARES DE CARÁCTER OBLIGATORIO

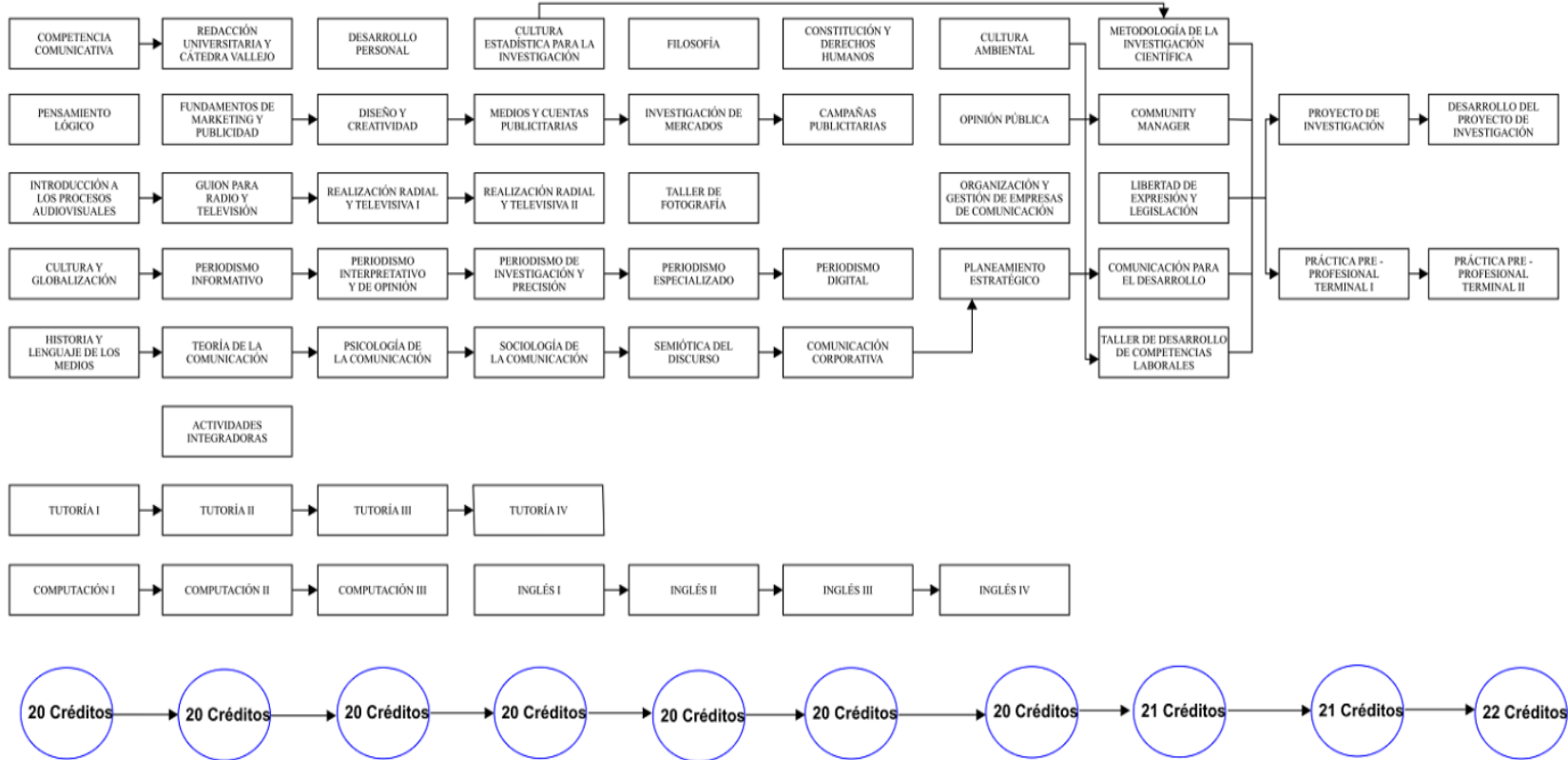

## EXPERIENCIAS CURRICULARES DE CARÁCTER ELECTIVO PARA LA CERTIFICACIÓN DE COMPETENCIAS CON ESPECIALIDAD EN:

### AUDIOVISUALES

- Taller de periodismo radial
- Taller de periodismo televisivo
- Animación digital

### DISEÑO GRÁFICO

- Ilustración publicitaria
- Branding y packaging
- Campaña gráfica publicitaria

I

II

III

IV

V

VI

VII

VIII

IX

X

# MALLA CURRICULAR DE LA CARRERA PROFESIONAL DE CIENCIAS DEL DEPORTE

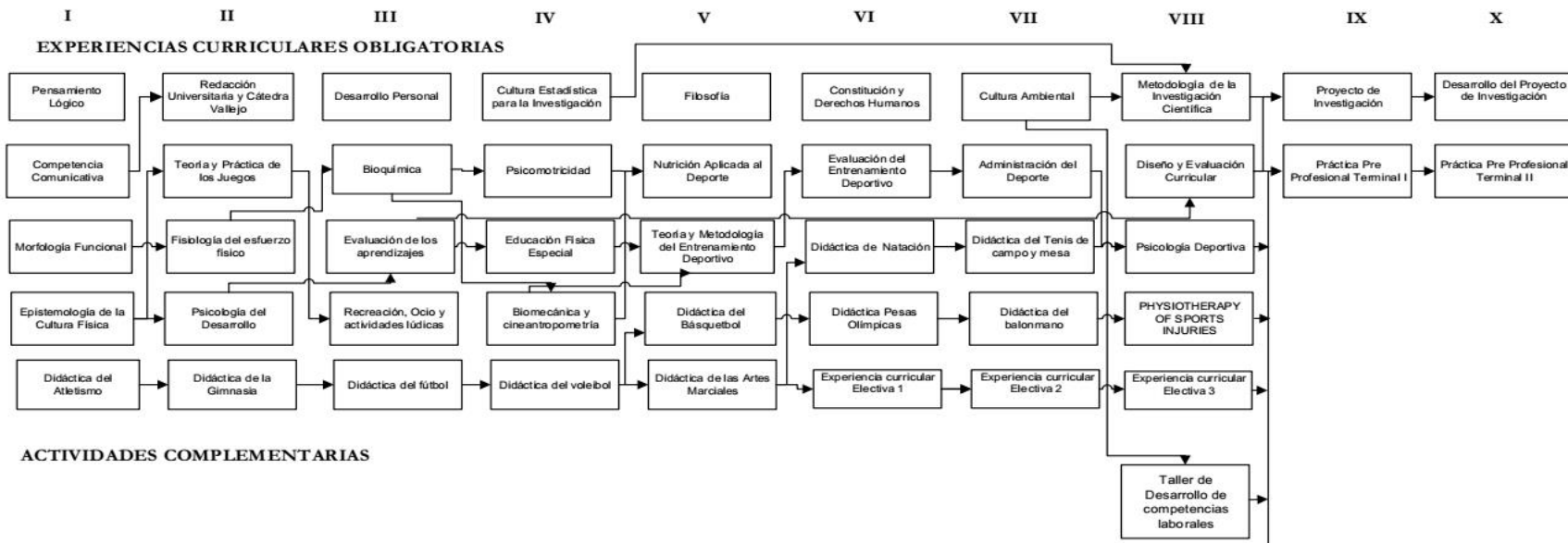

**ACTIVIDADES COMPLEMENTARIAS**

**EXPERIENCIAS CURRICULARES ELECTIVAS**

**ESPECIALIDAD EN GERENCIA DEPORTIVA**

FUNDAMENTOS DE LA ADMINISTRACION  
 DISEÑO ORGANIZACIONAL  
 COMPORTAMIENTO ORGANIZACIONAL

**ESPECIALIDAD EN ENTRENAMIENTO DEPORTIVO EN ALTO RENDIMIENTO**

PREPARACIÓN FÍSICA PARA EL ALTO RENDIMIENTO  
 ENTRENAMIENTO DEL FÚTBOL PROFESIONAL  
 ENTRENAMIENTO DEL VOLEIBOL PROFESIONAL

**COMPETENCIAS COMPLEMENTARIAS**

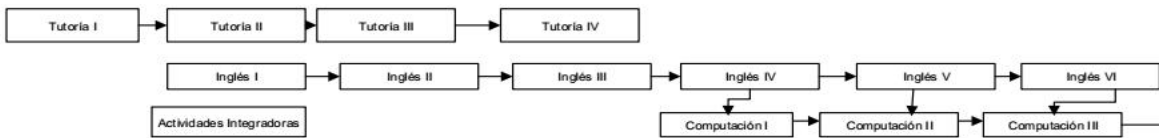

# MALLA CURRICULAR DE LA CARRERA PROFESIONAL DE CONTABILIDAD

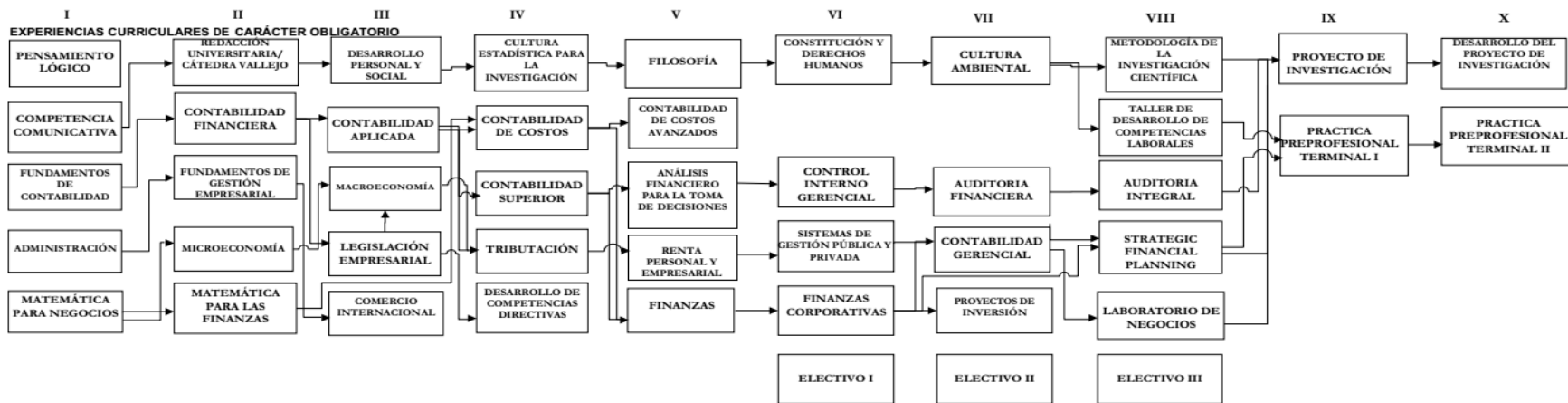

**EXPERIENCIAS CURRICULARES DE CARÁCTER ELECTIVO DE LAS LÍNEAS DE ESPECIALIDAD DE:**

**GESTIÓN TRIBUTARIA**

- Planeamiento Tributario
- Auditoría Tributaria
- Tributación Internacional

**GERENCIA INTEGRAL**

- Administración del Talento Humano
- Administración de Operaciones
- Gerencia Y Prospectiva Estratégica

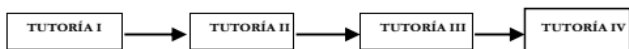

ACTIVIDADES INTEGRADORAS

# MALLA CURRICULAR DE LA CARRERA PROFESIONAL DE DERECHO

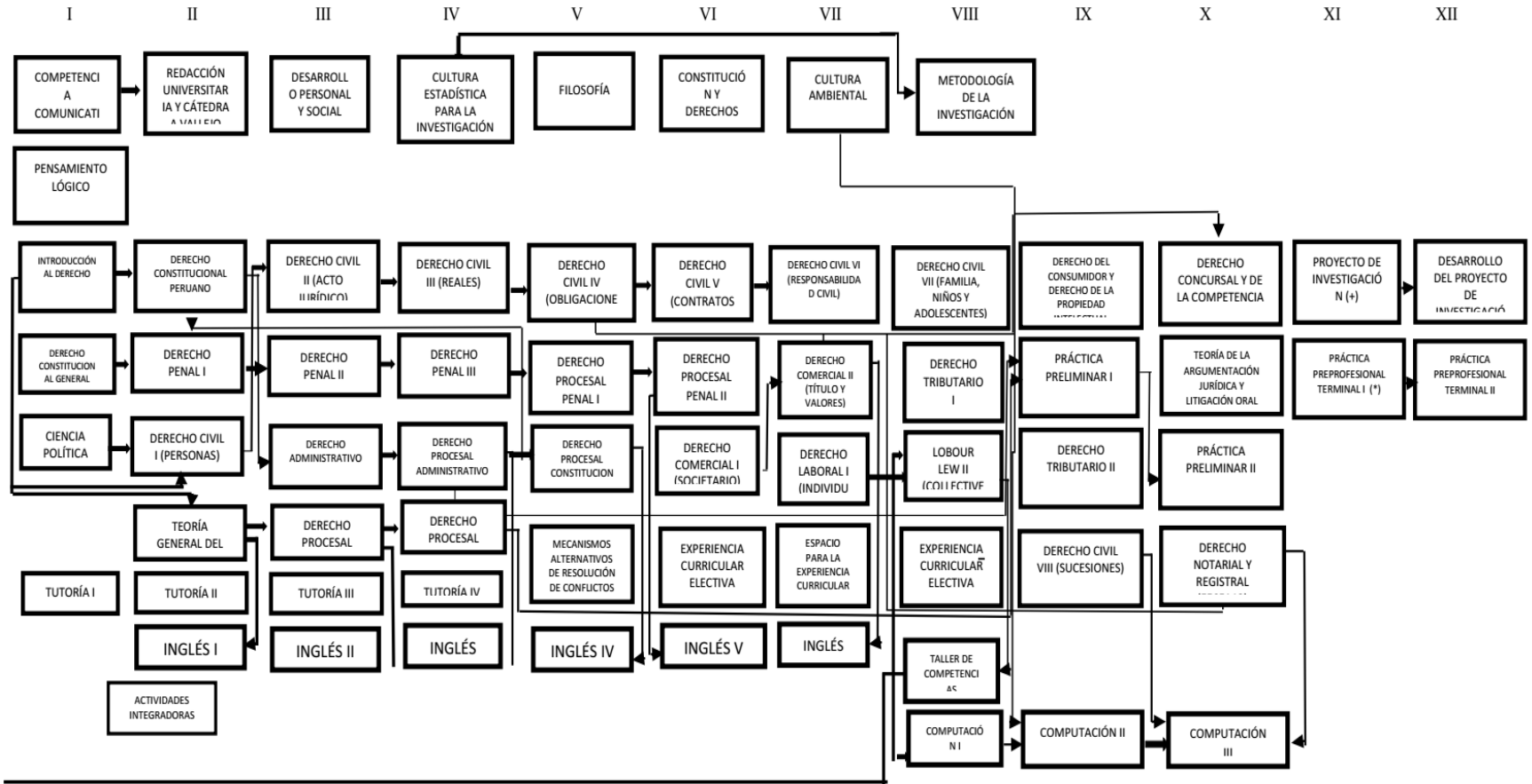

EXPERIENCIAS CURRICULARES DE CARÁCTER ELECTIVO EN LAS LÍNEAS DE ESPECIALIDAD

GESTIÓN DEL TALENTO HUMANO

(\*) SU PRE REQUISITO SON TODAS LAS EXPERIENCIAS CURRICULARES HASTA EL X CICLO

|  |  |
|--|--|
| TRIBUTACIÓN MUNICIPAL Y REGIONAL<br>DERECHO ADUANERO<br>RÉGIMEN PENAL TRIBUTARIO<br>DERECHO TRIBUTARIO | ADMINISTRACIÓN<br>COMPORTAMIENTO ORGANIZACIONAL<br>ADMINISTRACIÓN DEL TALENTO HUMANO |
|--|--|



# MALLA CURRICULAR DE LA CARRERA PROFESIONAL DE PSICOLOGÍA

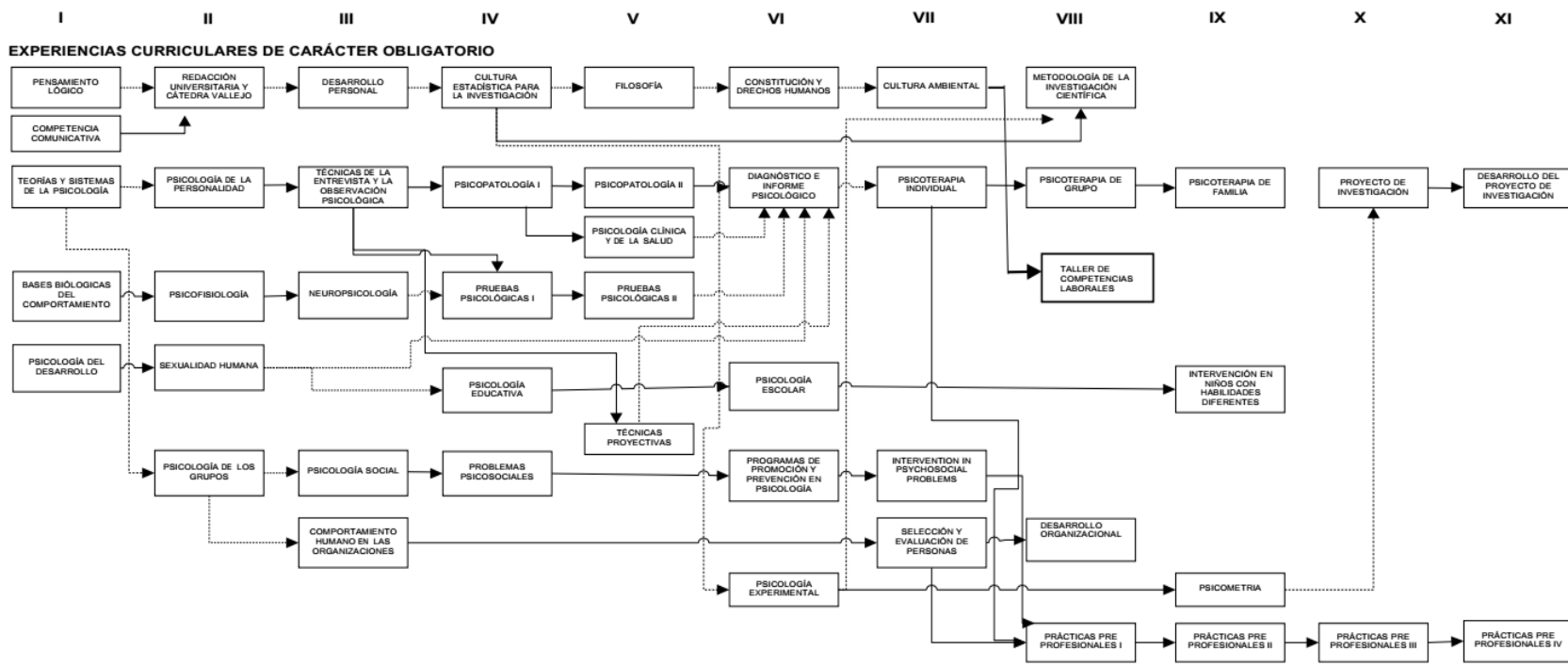

**EXPERIENCIAS CURRICULARES DE CARÁCTER ELECTIVO**

**COMPETENCIAS EN DIAGNÓSTICO Y TRATAMIENTO:**



**COMPETENCIAS EN GESTIÓN DEL TALENTO HUMANO:**



ACTIVIDADES INTEGRADORAS



# MALLA CURRICULAR DE LA CARRERA PROFESIONAL DE ADMINISTRACIÓN

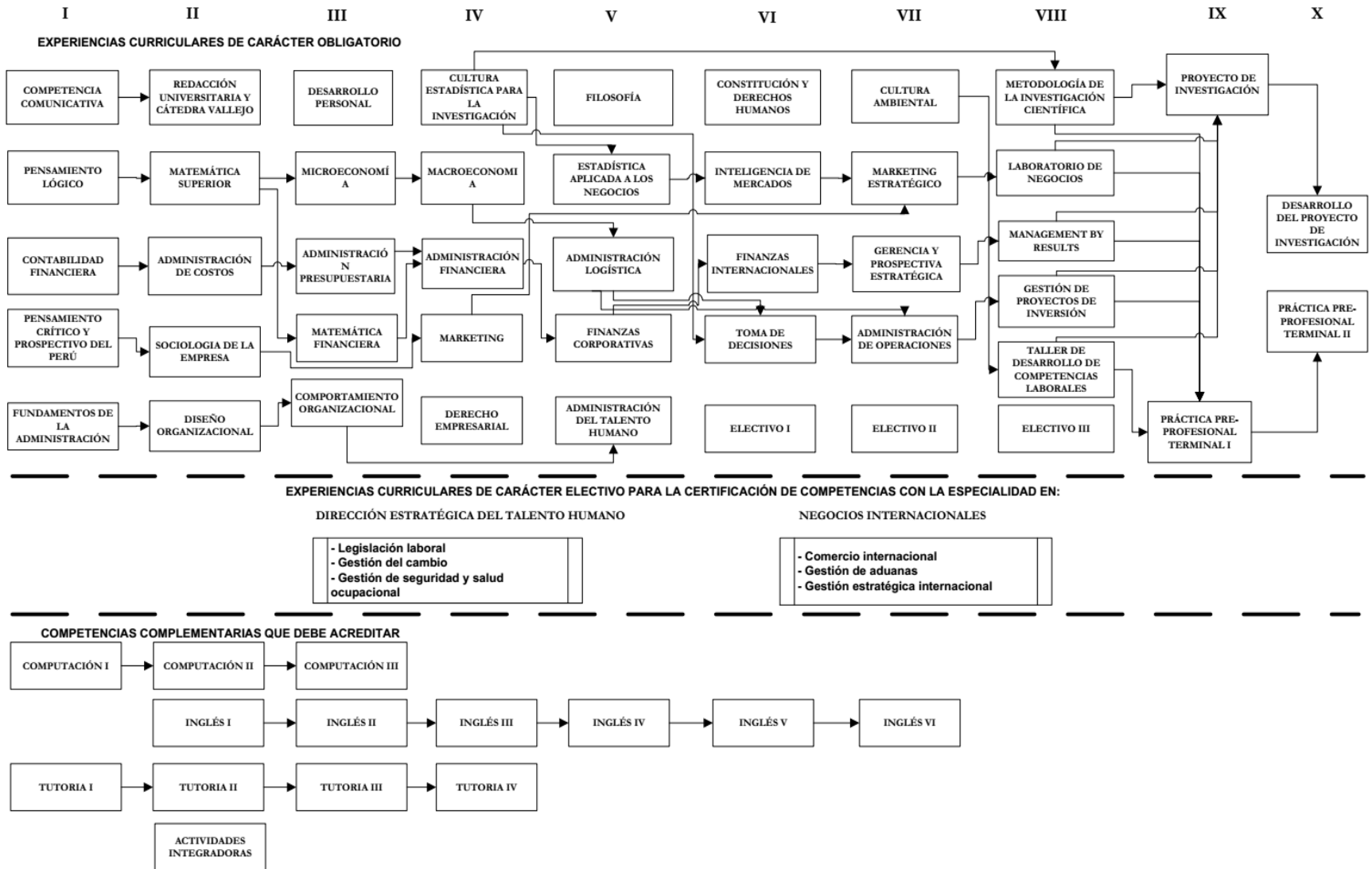

# MALLA CURRICULAR DE LA CARRERA PROFESIONAL DE INGENIERÍA MECÁNICA ELÉCTRICA

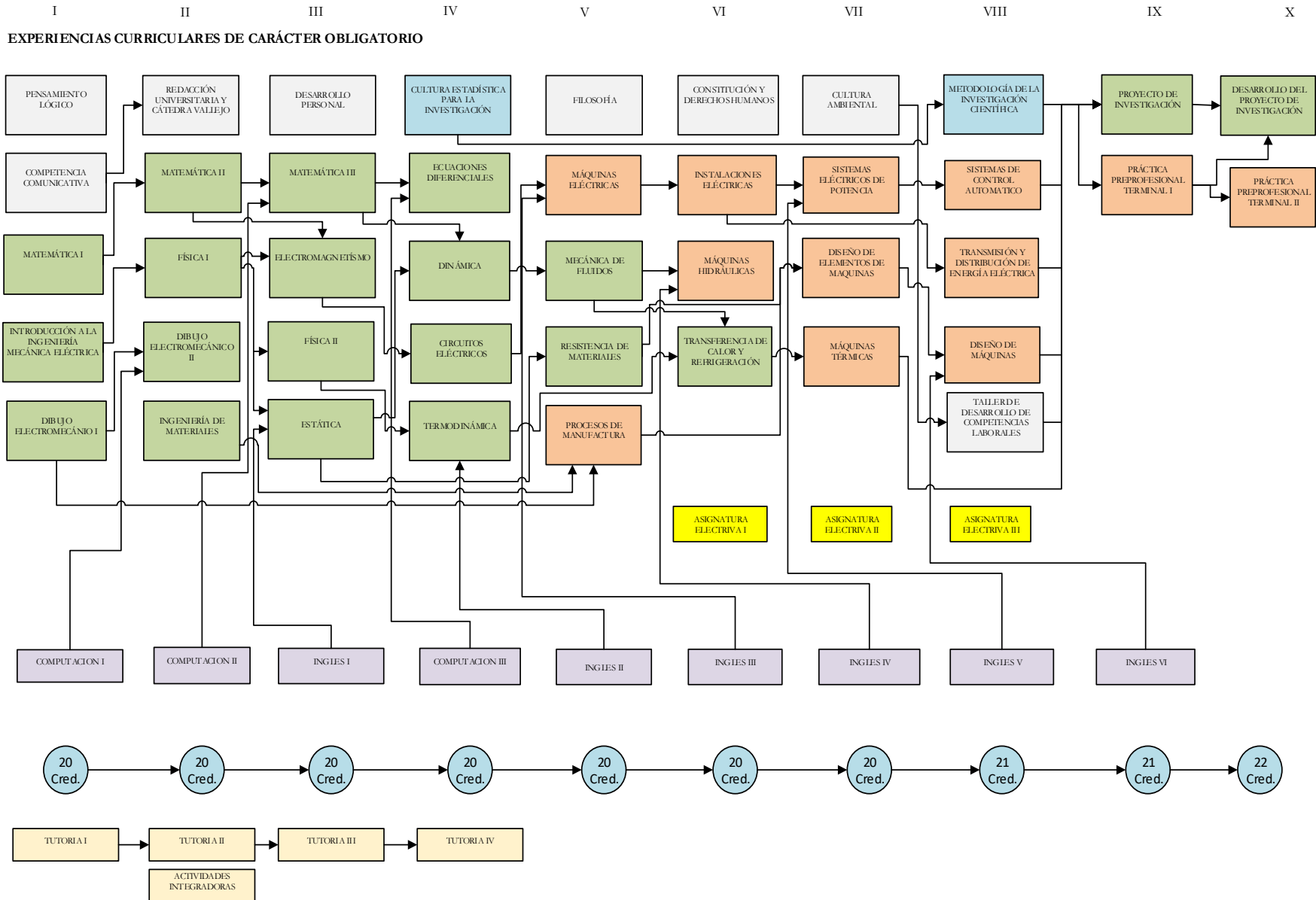

# MALLA CURRICULAR DE LA CARRERA PROFESIONAL DE INGENIERÍA INDUSTRIAL

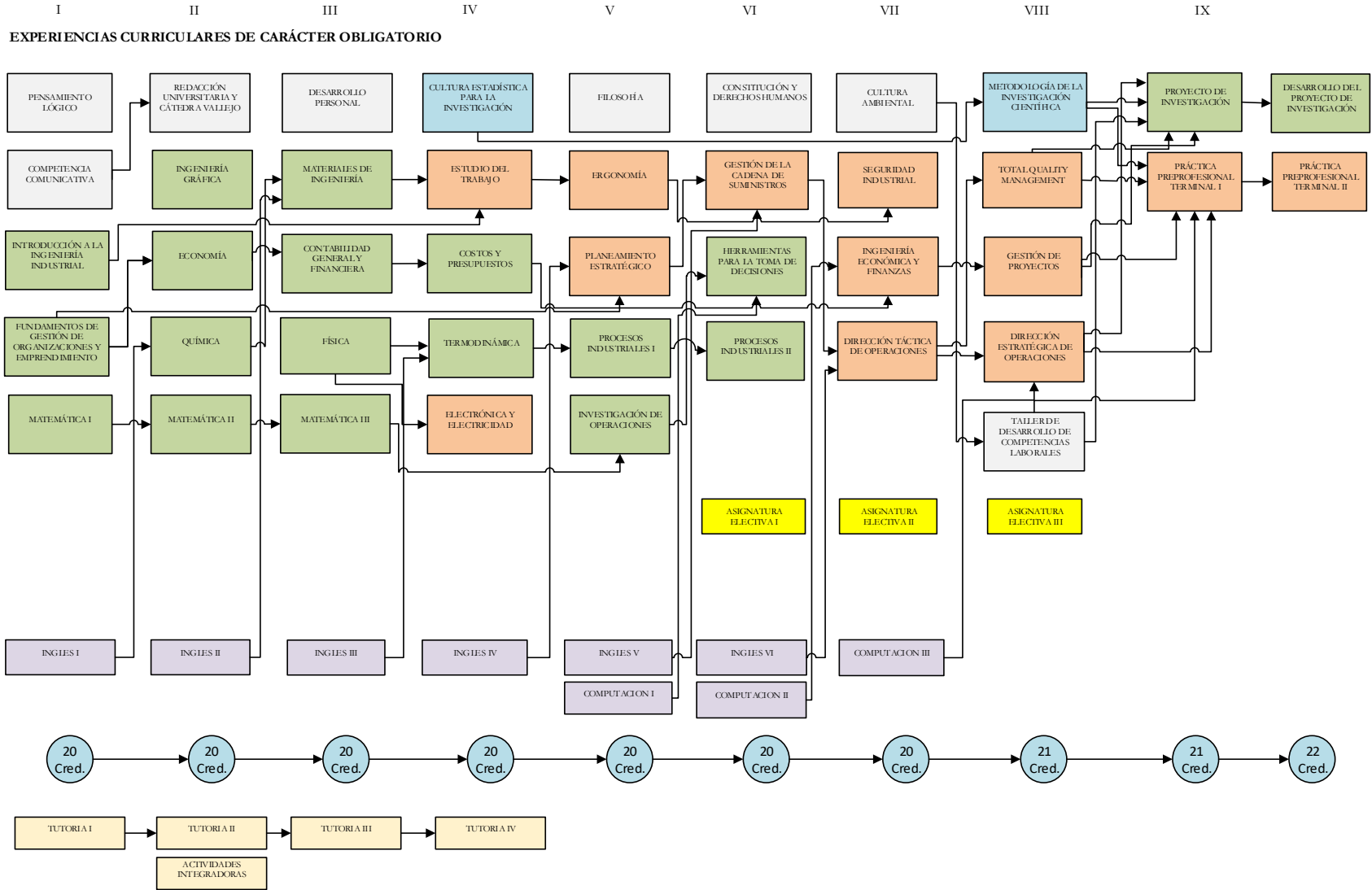

# MAPA CURRICULAR DE LA CARRERA PROFESIONAL DE INGENIERÍA DE SISTEMAS

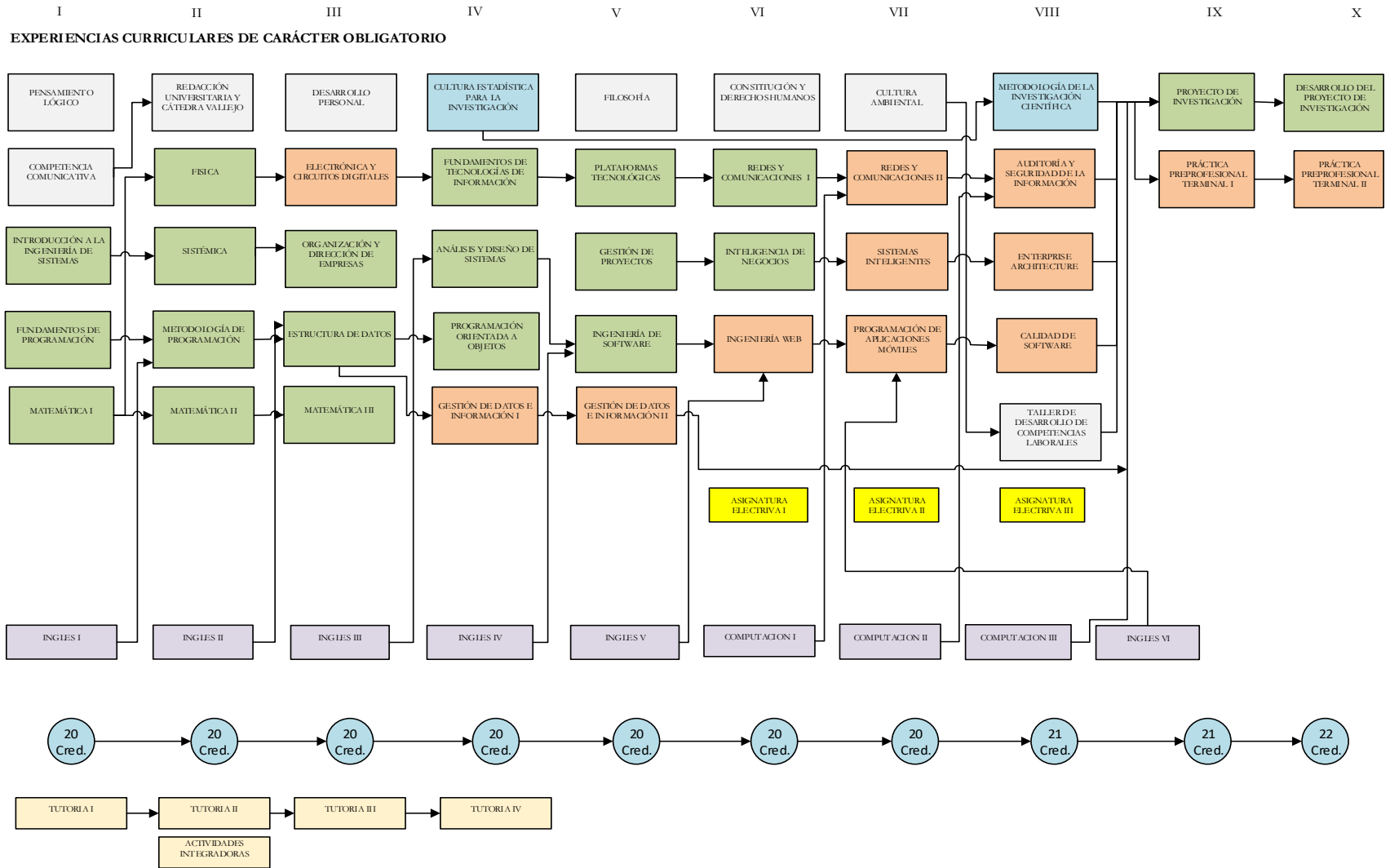

# MAPA CURRICULAR DE LA CARRERA PROFESIONAL DE INGENIERÍA AMBIENTAL

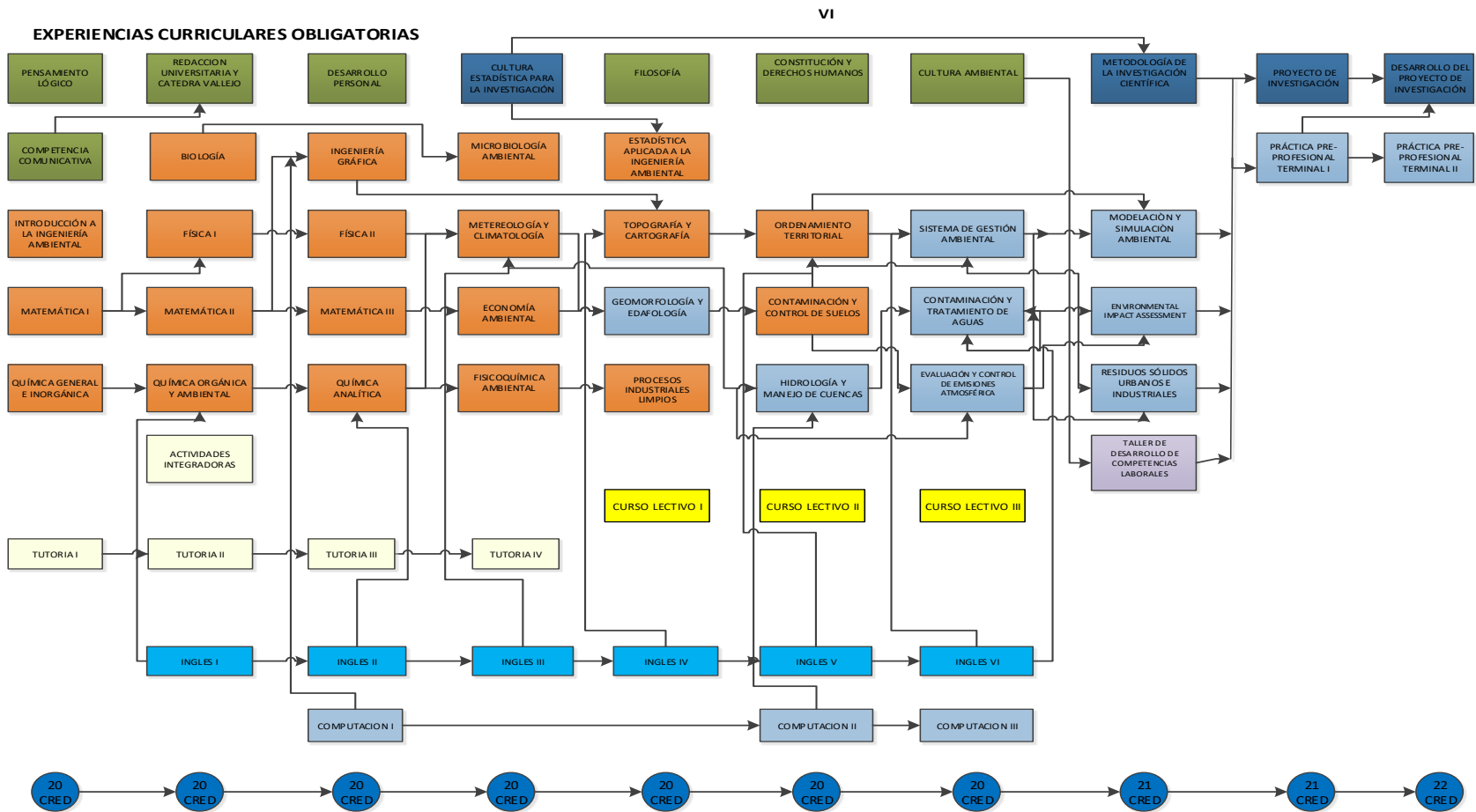

# MAPA CURRICULAR DE LA CARRERA PROFESIONAL DE INGENIERÍA CIVIL

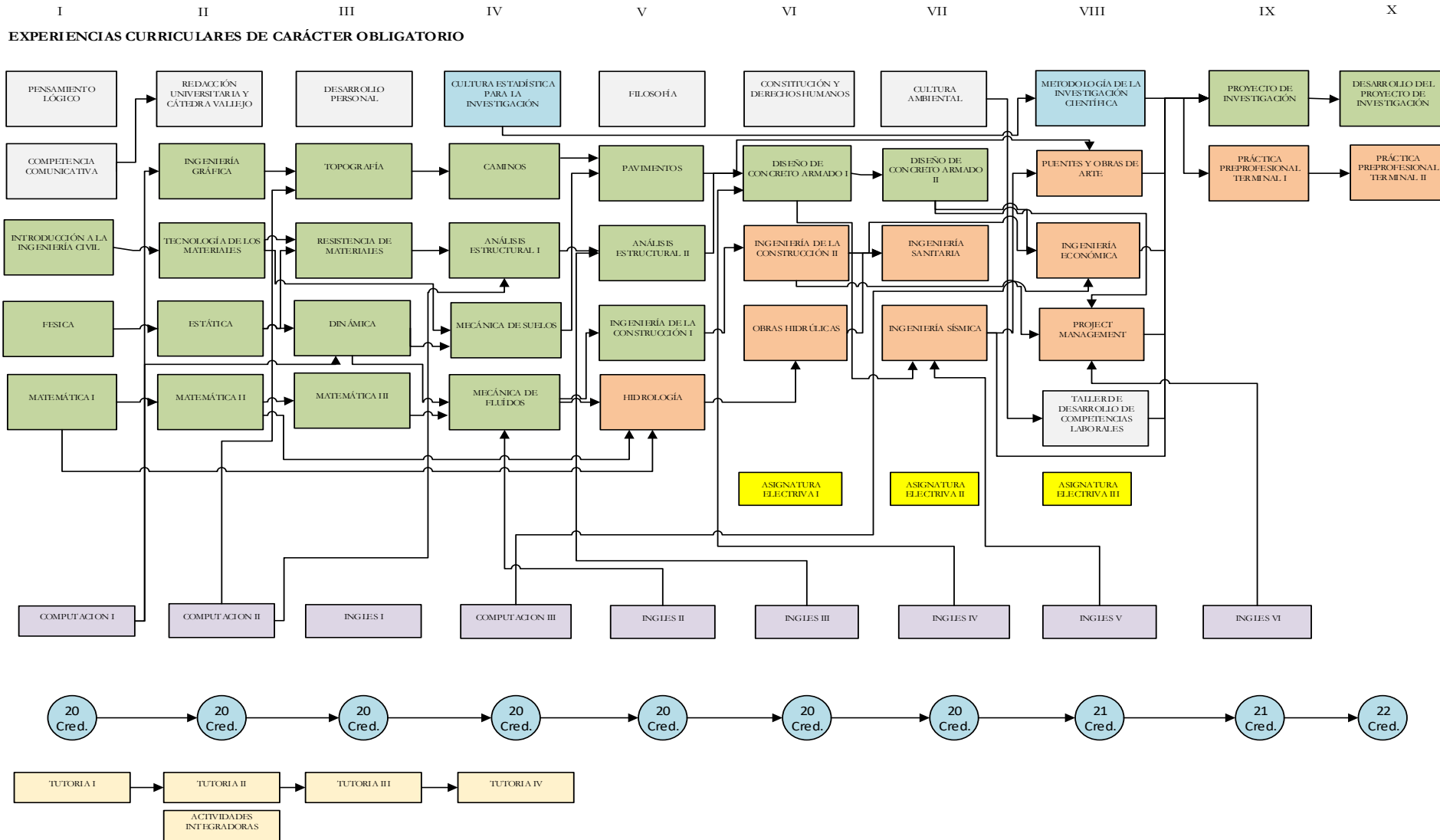

# MALLA CURRICULAR DE LA CARRERA PROFESIONAL DE INGENIERÍA AGROINDUSTRIAL

## MALLA CURRICULAR DE LA CARRERA PROFESIONAL DE INGENIERÍA AGROINDUSTRIAL

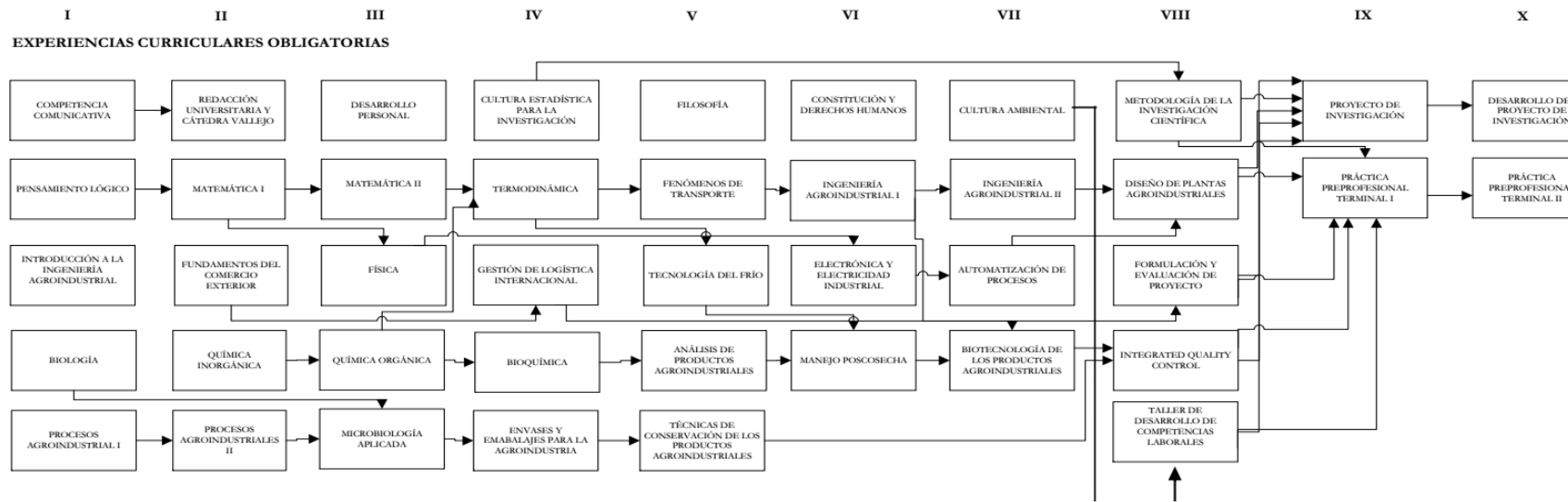

### EXPERIENCIAS CURRICULARES DE CARÁCTER ELECTIVO PARA LA CERTIFICACIÓN DE COMPETENCIAS CON ESPECIALIDAD EN:

#### MATERIALES AGROINDUSTRIALES

- TECNOLOGÍA E INDUSTRIA FORESTAL
- TECNOLOGÍA DE FIBRAS NATURALES Y BIOPOLÍMEROS
- TECNOLOGÍA DE BIOCOMBUSTIBLES

#### NEGOCIOS INTERNACIONALES

- DERECHO DEL COMERCIO INTERNACIONAL
- INTEGRACIÓN ECONÓMICA Y ACUERDOS DE COOPERACIÓN
- NEGOCIACIONES INTERNACIONALES

### COMPETENCIAS COMPLEMENTARIAS QUE DEBE ACREDITAR

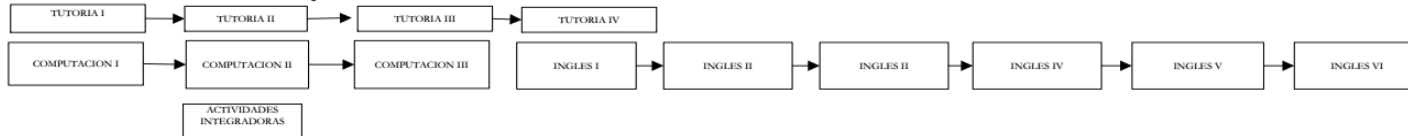



# MALLA CURRICULAR DE LA CARRERA PROFESIONAL DE INGENIERÍA DE MINAS

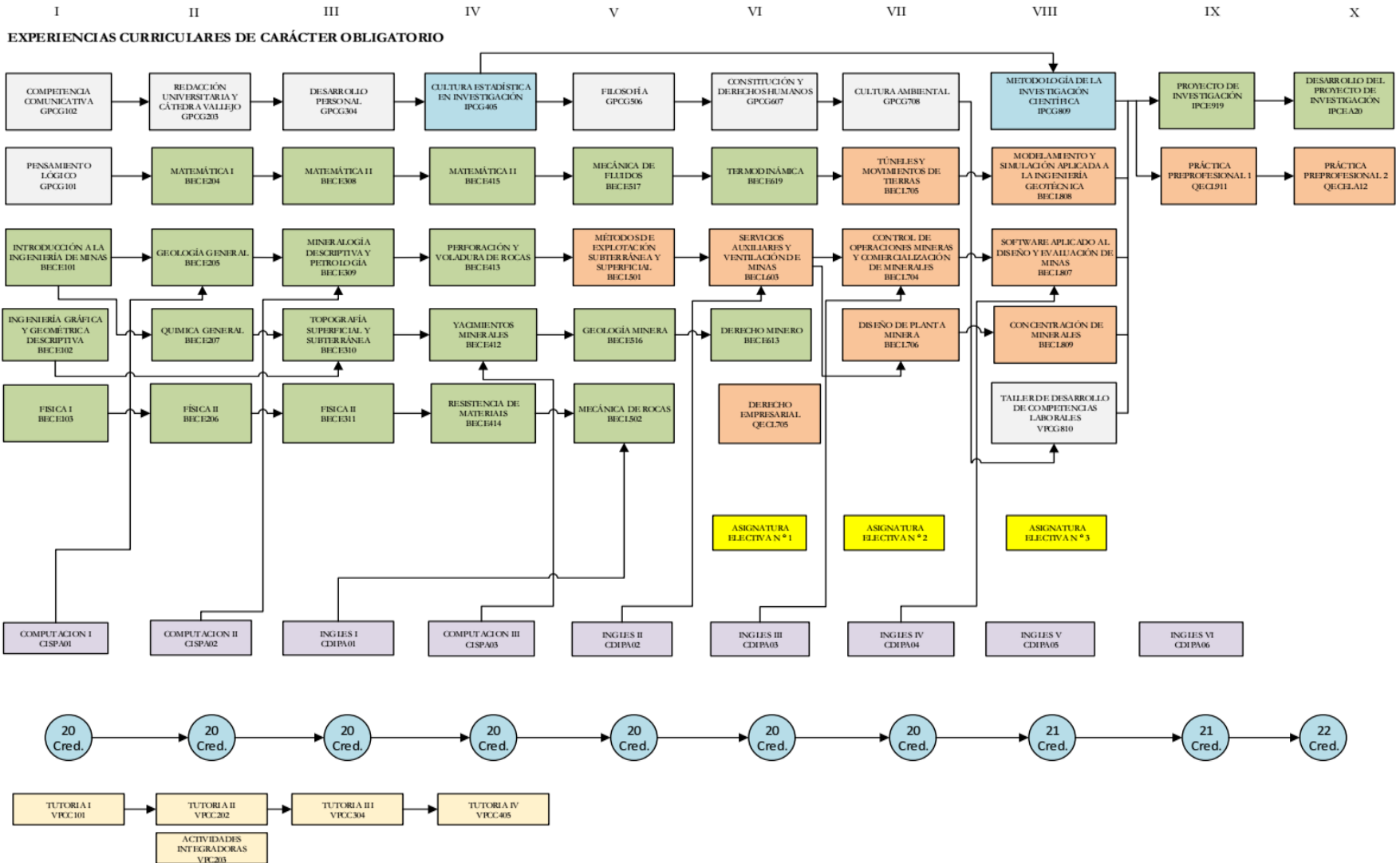

# MALLA CURRICULAR DE LA CARRERA PROFESIONAL DE INGENIERÍA EMPRESARIAL

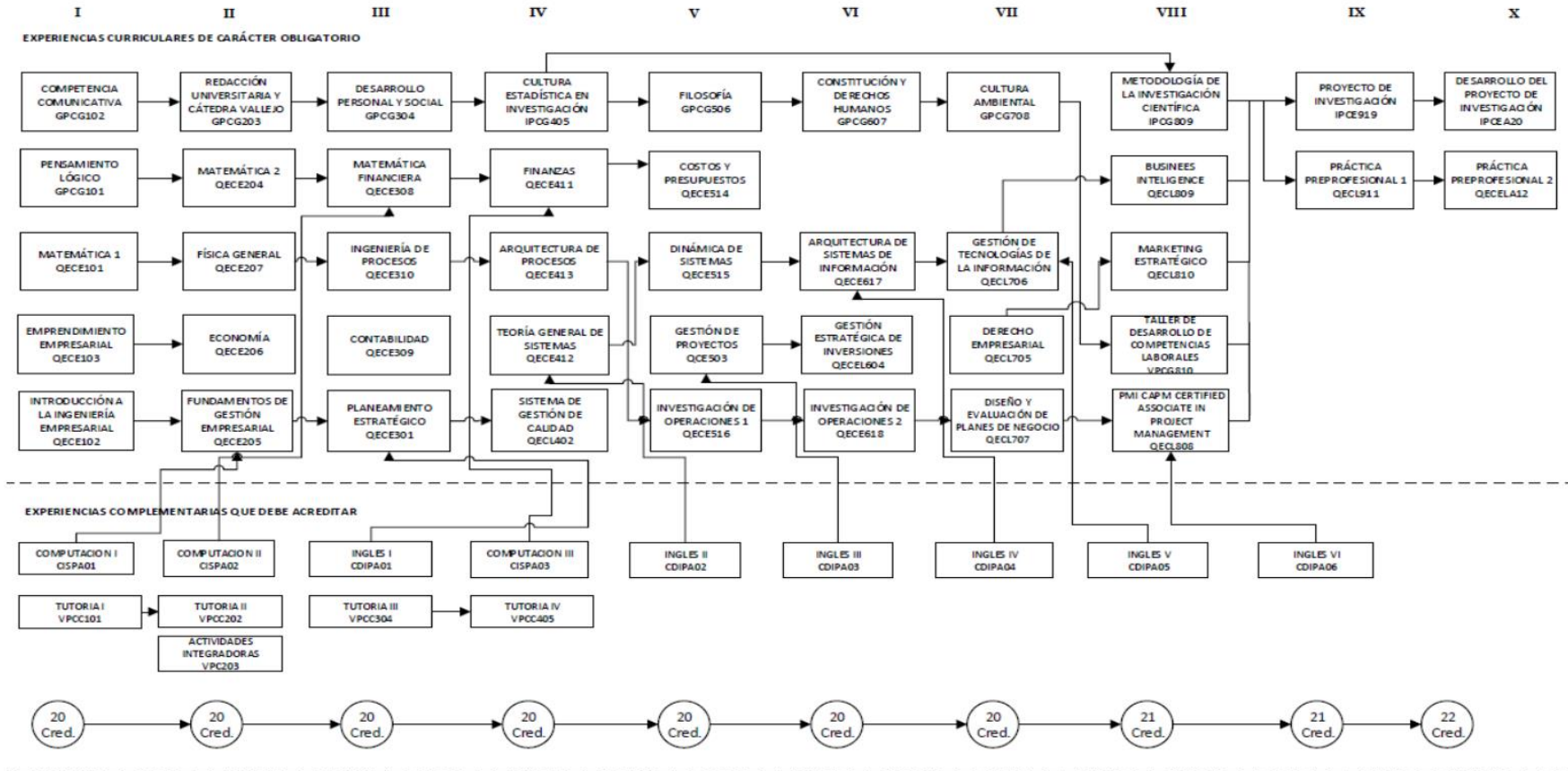

**EXPERIENCIAS CURRICULARES DE CARÁCTER ELECTIVO PARA LA CERTIFICACIÓN DE COMPETENCIAS CON LA ESPECIALIDAD EN :**

**GESTIÓN DE PROYECTOS DE INVERSIÓN PÚBLICA**  
 DESARROLLO SOCIAL  
 FORMULACIÓN Y EVALUACIÓN DE PROYECTOS DE INVERSIÓN PÚBLICA  
 GERENCIA DE PROYECTOS DE INVERSIÓN PÚBLICA

**MARKETING ESTRATÉGICO**  
 GERENCIA DE VENTAS  
 COMUNICACIÓN INTEGRAL EN MARKETING  
 INTERNATIONAL MARKETING

# MALLA CURRICULAR DE LA CARRERA PROFESIONAL DE ECONOMÍA

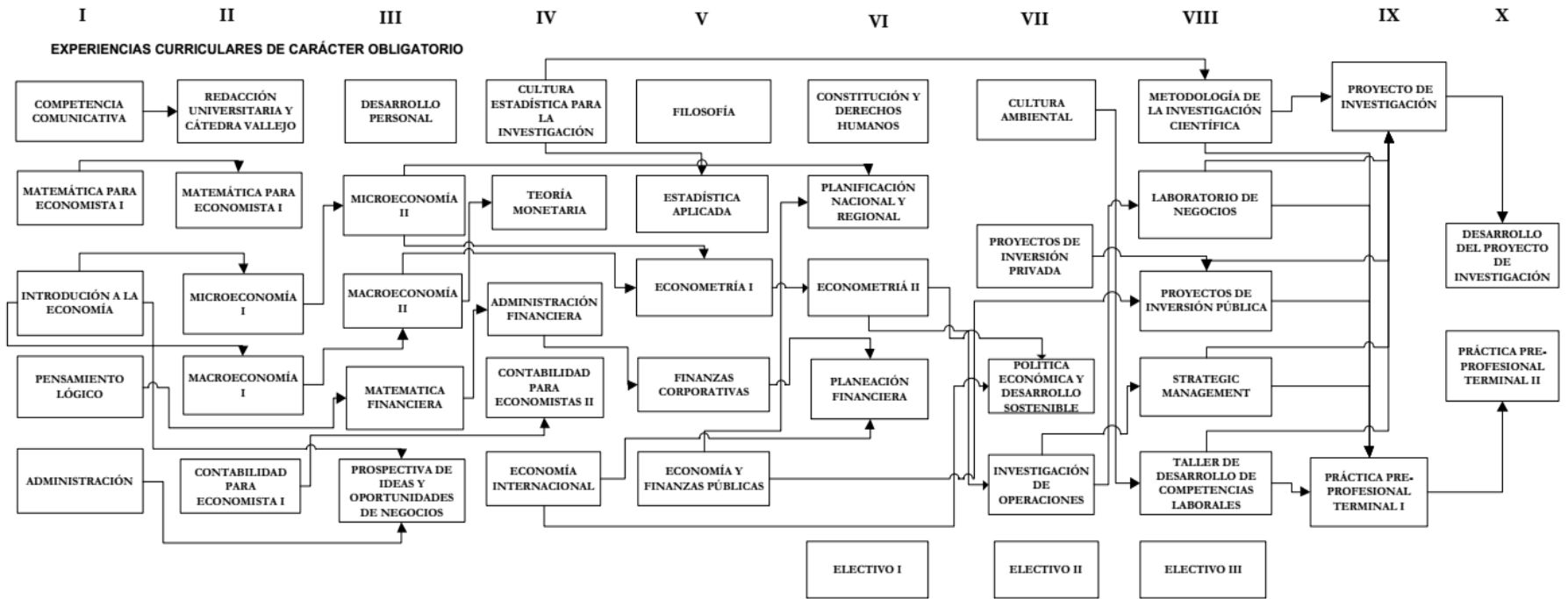

**EXPERIENCIAS CURRICULARES DE CARÁCTER ELECTIVO PARA LA CERTIFICACIÓN DE COMPETENCIAS CON LA ESPECIALIDAD EN:**

**ECONOMÍA Y RIESGO FINANCIERO**

- Integración económica
- Historia del pensamiento económico.
- Mercados de capitales y riesgo financiero.

**NEGOCIOS INTERNACIONALES**

- Comercio internacional
- Gestión de aduanas
- Negociaciones Internacionales

**COMPETENCIAS COMPLEMENTARIAS QUE DEBE ACREDITAR**

